

VIVIENDA 1

[planta baja + entreplanta]

Diseño de vivienda tipo "loft" desarrollada en planta baja más entreplanta que dispone de espacios a doble altura, lo que permite disfrutar de estancias más amplias y luminosas.

Se compone de cocina abierta al salón-comedor y baño en planta baja, por la que se accede a la vivienda, y mediante escalera se sube al dormitorio ubicado en la entreplanta, el cual se abre y asoma al salón por la doble altura, creando una atmósfera envolvente y diáfana.

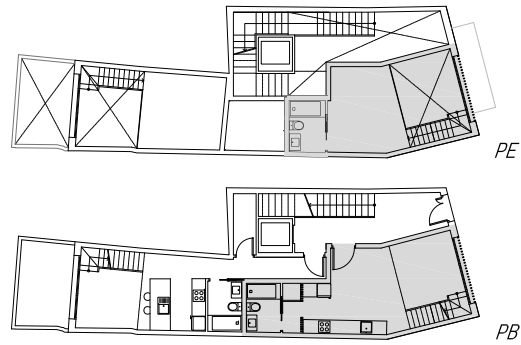

Apartamento de 1 dormitorio + 2 baños de 61.11m² (total 61.11m²).

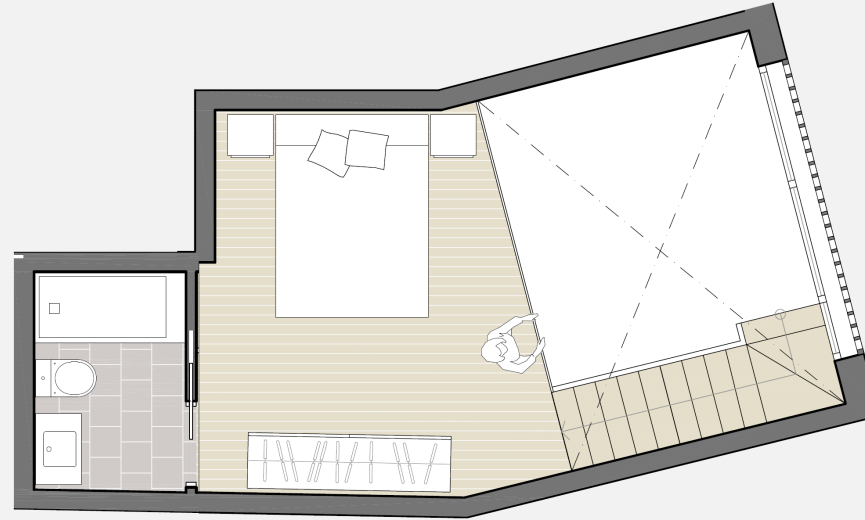

ENTREPLANTA

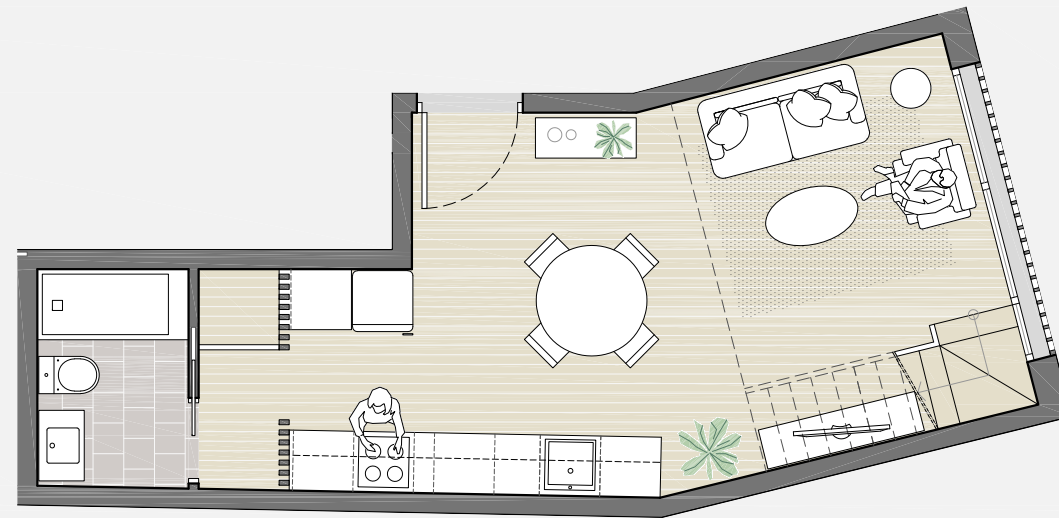

PLANTA BAJA

SUPERFICIE TOTALES

Superficie Construida Total **61.11 M2**

SUPERFICIES ÚTILES

1. Salón-Comedor-Cocina	25.03 M2
2. Distribuidor	1.74 M2
3. Baño 1	3.24 M2
4. Dormitorio	12.00 M2
5. Baño 2	4.03 M2

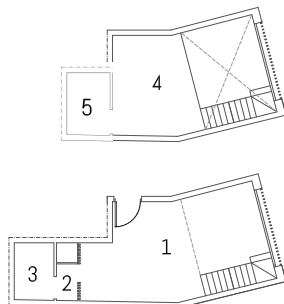

Plano orientativo cuyas superficies y dimensiones son aproximadas, condicionadas en todo momento a los requerimientos propios del Proyecto de Ejecución.



INFORMACIÓN Y VENTA



PJMD REAL ESTATE

608 176 384

info@pjmdrealestate.com

PROYECTISTA



VIVIENDA 2

[planta baja + entreplanta]

Diseño de vivienda tipo "loft" desarrollada en planta baja más entreplanta que dispone de espacios a doble altura, lo que permite disfrutar de estancias más amplias y luminosas.

Se compone de cocina abierta al salón-comedor y baño en planta baja, con patio trasero privativo en el que disfrutar de un espacio exterior íntimo. Mediante escalera se sube al dormitorio ubicado en la entreplanta, el cual se abre y asoma al salón por la doble altura y al patio, creando una atmósfera envolvente y diáfana.

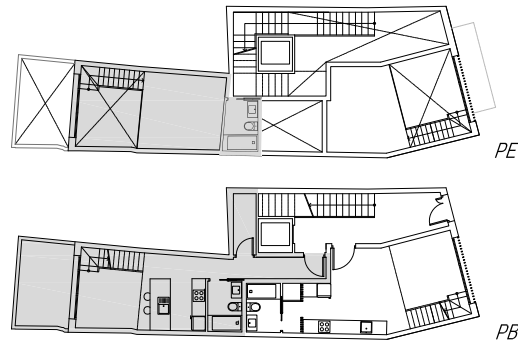

Apartamento de 1 dormitorio + 2 baños de 63.97m²
+ patio privativo de 8.72m² (**total 72.69m²**).

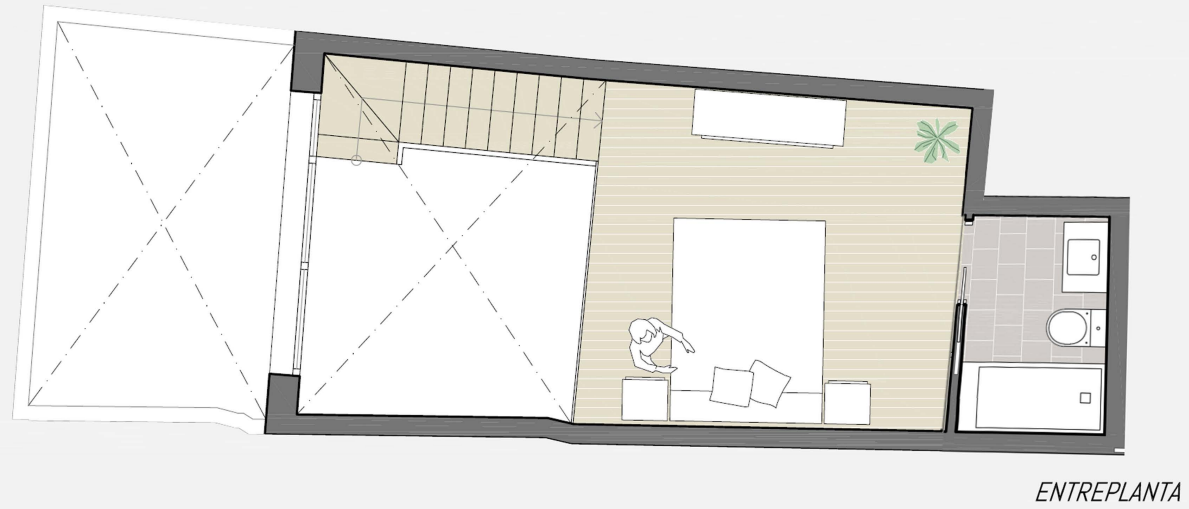

ENTREPLANTA

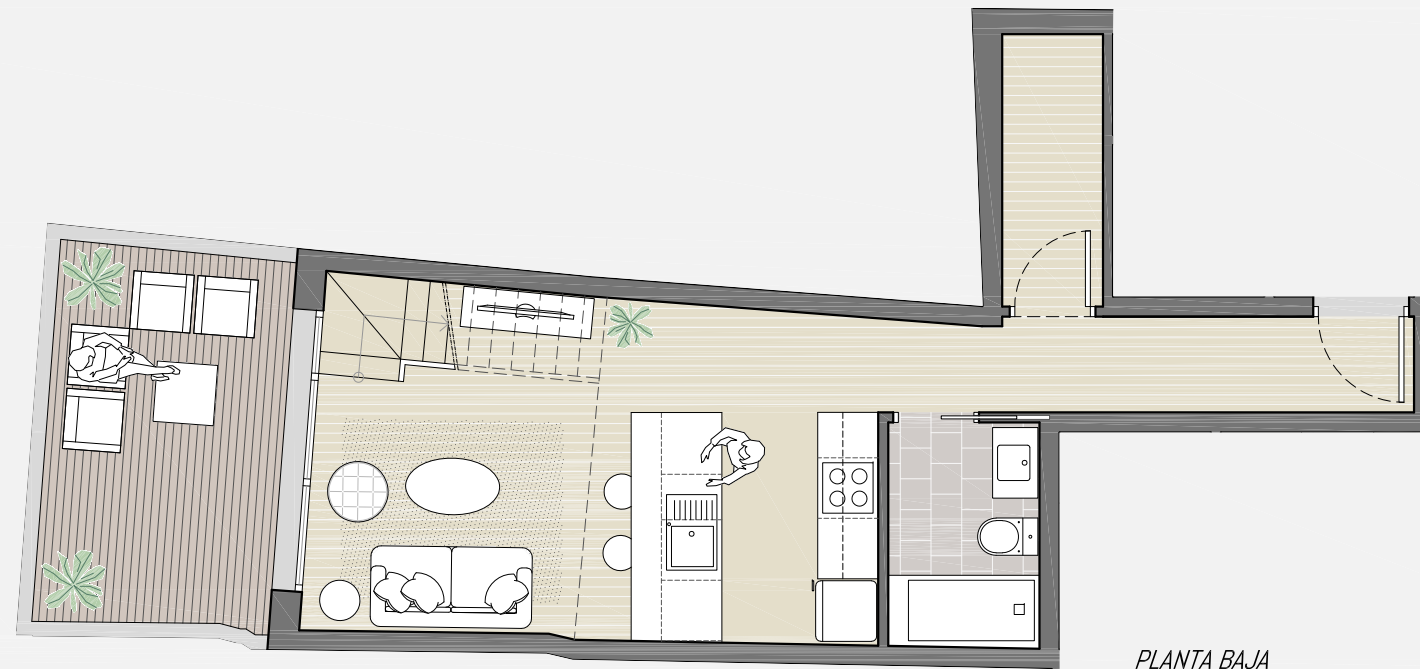

PLANTA BAJA

SUPERFICIE TOTALES

Superficie Construida Total **63.97 M2**

SUPERFICIES ÚTILES

1. Distribuidor	4.02 M2
2. Almacén	2.70 M2
3. Salón-Comedor-Cocina	20.00 M2
4. Baño 1	3.34 M2
5. Baño 2	4.03 M2
6. Dormitorio	12.00 M2
7. Patio privativo	8.72 M2

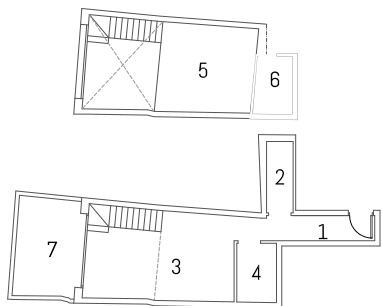

Plano orientativo cuyas superficies y dimensiones son aproximadas, condicionadas en todo momento a los requerimientos propios del Proyecto de Ejecución.

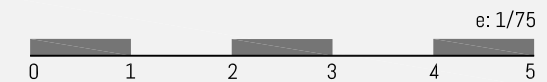

e: 1/75

INFORMACIÓN Y VENTA



PJMD REAL ESTATE

608 176 384

info@pjmdrealestate.com

PROYECTISTA



VIVIENDA 3

[planta primera]

Diseño de vivienda desarrollada en una sola planta que dispone de espacios diáfanos y estancias a dos fachadas lo que permite disfrutar de ventilación cruzada y mucha luminosidad.

Se compone de cocina abierta al salón-comedor, dormitorio principal con terraza a patio interior y dormitorio secundario con baño integrado, además de una pieza más de baño. El programa funcional origina una independencia de las estancias de noche, ganando en privacidad, autonomía y libertad de uso.

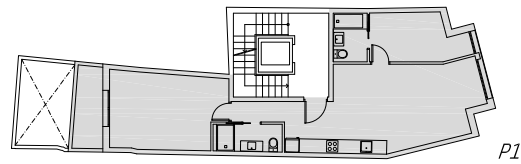

SUPERFICIE TOTALES	
Superficie Construida Total	87.92 M2

SUPERFICIES ÚTILES	
1. Salón-Comedor-Cocina	28.25 M2
2. Pasillo	2.12 M2
3. Dormitorio 01	16.49 M2
4. Dormitorio 02	8.40 M2
5. Baño 01	3.66 M2
6. Baño 02	3.23 M2
7. Terraza privativa	4.47 M2

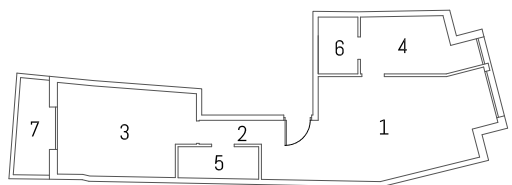

Apartamento de 2 dormitorios + 2 baños de 87.92m2
+ terraza privativa de 4.47m2 (**total 92.39m2**).

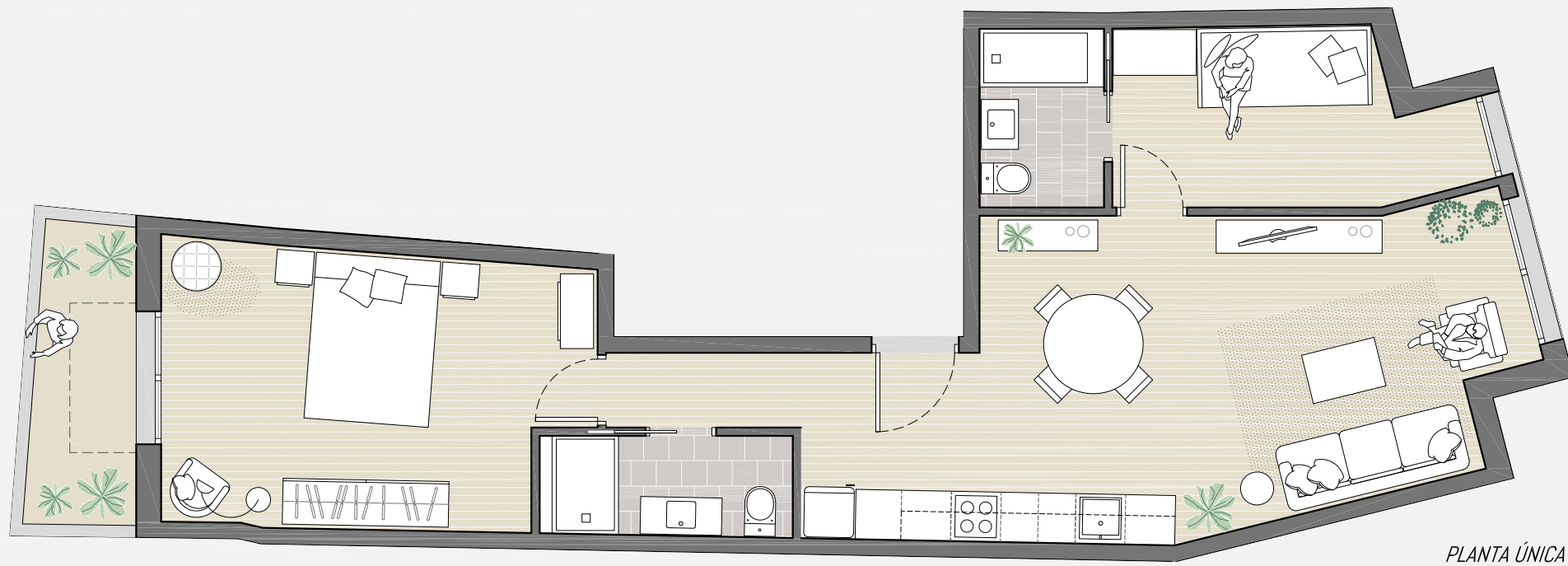

Plano orientativo cuyas superficies y dimensiones son aproximadas, condicionadas en todo momento a los requerimientos propios del Proyecto de Ejecución.



INFORMACIÓN Y VENTA



PJMD REAL ESTATE
608 176 384
info@pjmdrealestate.com

PROYECTISTA



VIVIENDA 4

[planta segunda]

Diseño de vivienda desarrollada en una sola planta que dispone de espacios diáfanos y estancias a dos fachadas lo que permite disfrutar de ventilación cruzada y mucha luminosidad.

Se compone de cocina abierta al salón-comedor, dormitorio principal con terraza a patio interior y dormitorio secundario con baño integrado, además de una pieza más de baño. El programa funcional origina una independencia de las estancias de noche, ganando en privacidad, autonomía y libertad de uso.

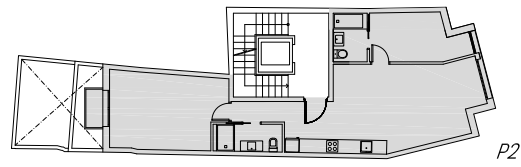

SUPERFICIE TOTALES

Superficie Construida Total 87.92 M2

SUPERFICIES ÚTILES

1. Salón-Comedor-Cocina	28.25 M2
2. Pasillo	2.12 M2
3. Dormitorio 01	16.49 M2
4. Dormitorio 02	8.40 M2
5. Baño 01	3.66 M2
6. Baño 02	3.23 M2
7. Terraza privativa	1.28 M2

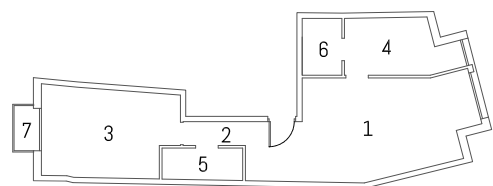

Apartamento de 2 dormitorios + 2 baños de 87.92m2
+ terraza privativa de 1.28m2 (**total 89.20m2**).

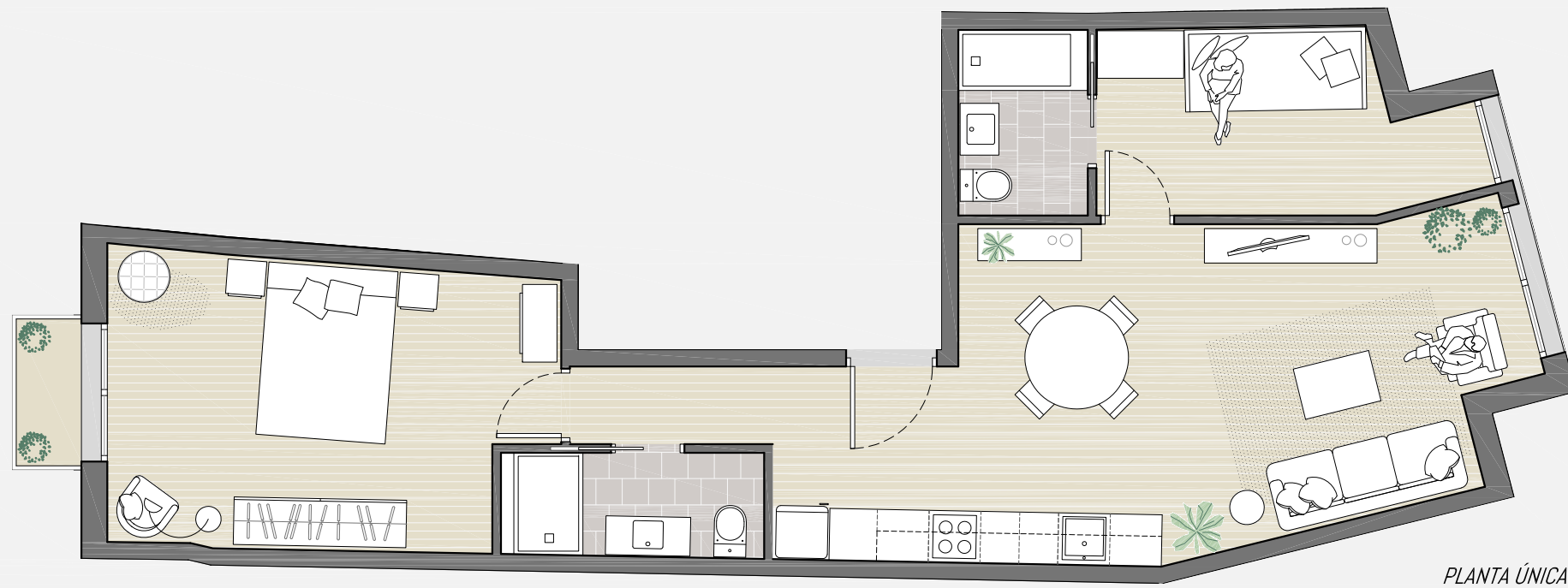

Plano orientativo cuyas superficies y dimensiones son aproximadas, condicionadas en todo momento a los requerimientos propios del Proyecto de Ejecución.

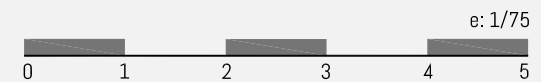

INFORMACIÓN Y VENTA



PJMD REAL ESTATE
608 176 384
info@pjmdrealestate.com

PROYECTISTA



VIVIENDA 5

[planta tercera + ático]

Diseño de vivienda desarrollada en dos plantas que dispone de terraza o azotea a fachada principal, para el disfrute de espacio exterior soleado.

Se compone de cocina abierta al salón-comedor y dormitorio secundario en la planta baja, y mediante escalera se sube a la planta superior en la que se ubica el dormitorio principal, el baño y la terraza a Calle Escalzo.

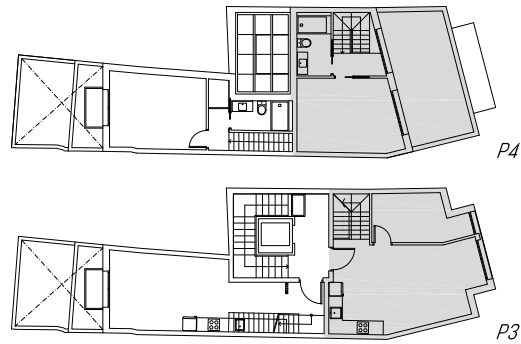

SUPERFICIE TOTALES

Superficie Construida Total 85.75 M2

SUPERFICIES ÚTILES

1. Salón-Comedor-Cocina	24.27 M2
2. Almacén	1.37 M2
3. Escalera	3.04 M2
4. Distribuidor	2.23 M2
5. Dormitorio 01	14.40 M2
6. Dormitorio 02	8.18 M2
7. Baño 01	4.20 M2
8. Terraza privativa	16.30 M2

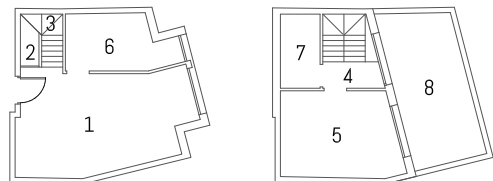

Apartamento de 2 dormitorios + 1 baño de 85.75m2
+ terraza privativa de 16.30m2 (**total 102.05m2**).

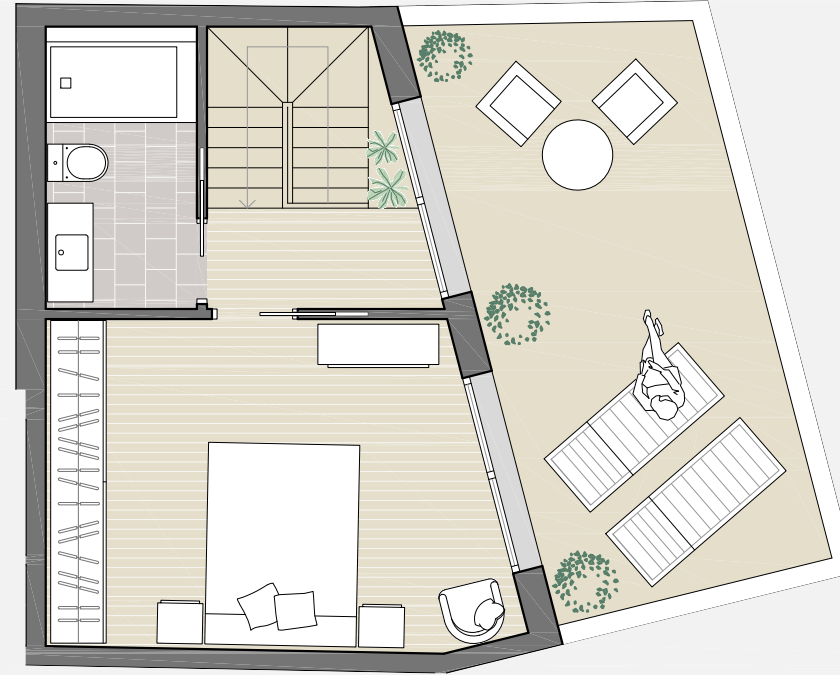

PLANTA ALTA

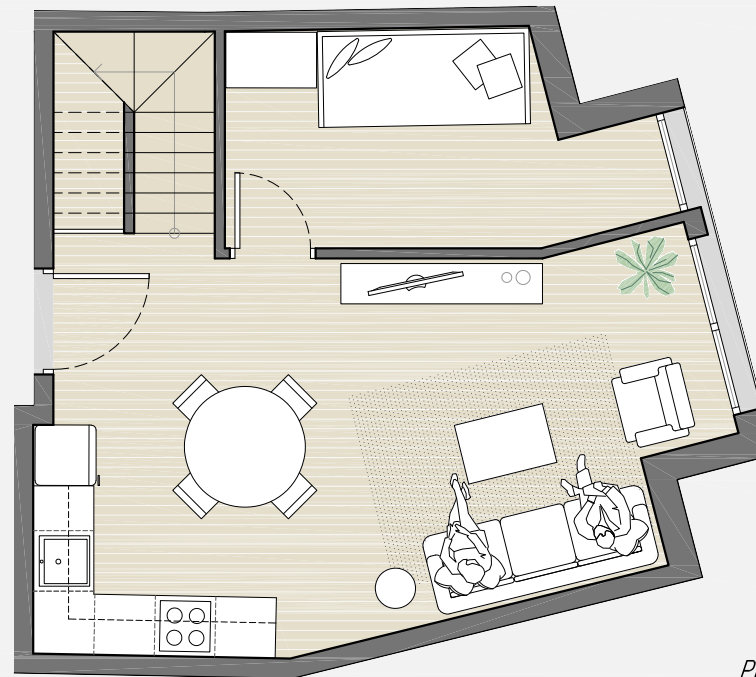

PLANTA BAJA

Plano orientativo cuyas superficies y dimensiones son aproximadas, condicionadas en todo momento a los requerimientos propios del Proyecto de Ejecución.



INFORMACIÓN Y VENTA



PJMD REAL ESTATE
608 176 384
info@pjmdrealestate.com

PROYECTISTA



VIVIENDA 6

[planta tercera + ático]

Diseño de vivienda desarrollada en dos plantas que dispone de pequeñas terrazas en ambas plantas la patio interior, en la que disfrutar del exterior.

La planta baja es una sola estancia diáfana y amplia que alberga el salón-comedor, cocina y la escalera por la que se sube a planta superior que aloja el dormitorio con terraza y el baño, además de un pequeño almacén.

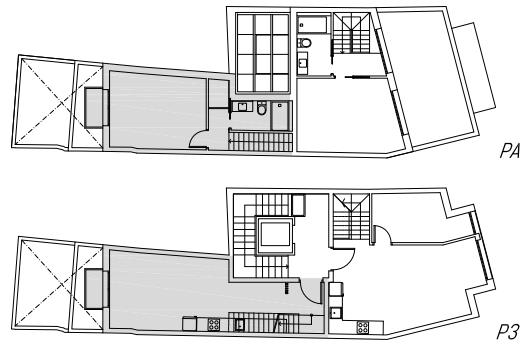

SUPERFICIE TOTALES

Superficie Construida Total 72.66 M2

SUPERFICIES ÚTILES

1. Vestíbulo	2.03 M2
2. Salón-Comedor-Cocina	22.52 M2
3. Escalera	3.36 M2
4. Distribuidor	1.65 M2
5. Almacén	1.11 M2
6. Dormitorio 01	13.87 M2
7. Baño 01	3.54 M2
8. Terraza 01	1.28 M2
9. Terraza 02	1.28 M2

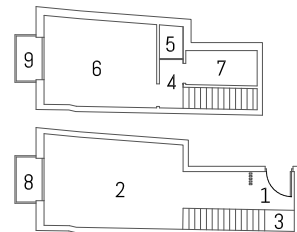

Apartamento de 1 dormitorio + 1 baño de 72.66m²
+ 2 terrazas privadas de 2.56m² (**total 75.22m²**).

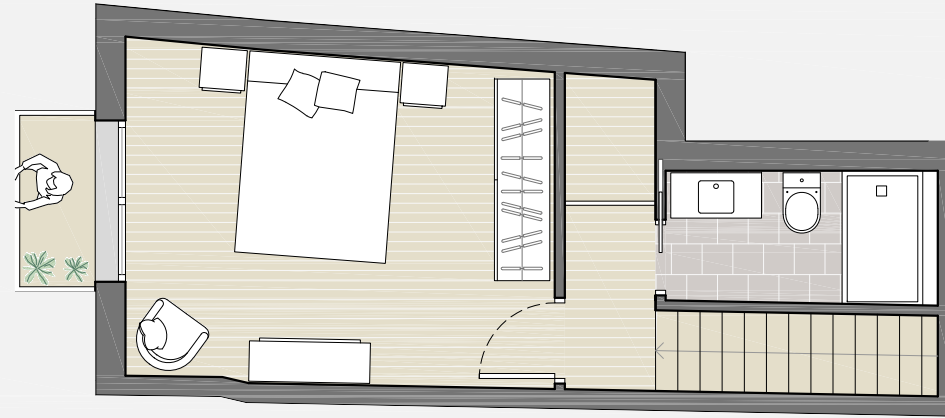

PLANTA ALTA

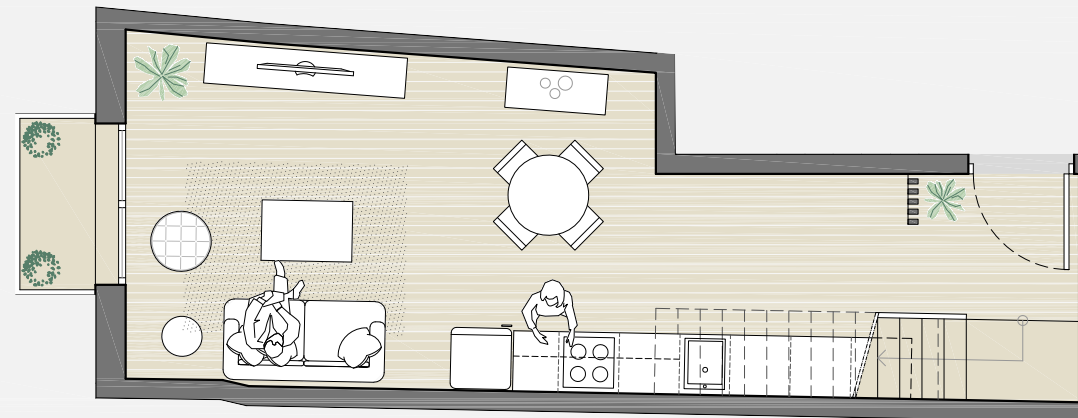

PLANTA BAJA

Plano orientativo cuyas superficies y dimensiones son aproximadas, condicionadas en todo momento a los requerimientos propios del Proyecto de Ejecución.



INFORMACIÓN Y VENTA



PJMD REAL ESTATE

608 176 384

info@pjmdrealestate.com

PROYECTISTA

